



ΕΛΛΗΝΙΚΗ ΔΗΜΟΚΡΑΤΙΑ
ΥΠΟΥΡΓΕΙΟ ΟΙΚΟΝΟΜΙΚΩΝ
ΓΕΝΙΚΗ ΓΡΑΜΜΑΤΕΙΑ
ΔΗΜΟΣΙΑΣ ΠΕΡΙΟΥΣΙΑΣ
ΠΕΡΙΦΕΡΕΙΑΚΗ Δ/ΝΣΗ ΔΗΜΟΣΙΑΣ
ΠΕΡΙΟΥΣΙΑΣ ΑΙΓΑΙΟΥ
ΑΥΤΟΤΕΛΕΣ ΓΡΑΦΕΙΟ ΔΗΜΟΣΙΑΣ
ΠΕΡΙΟΥΣΙΑΣ ΣΥΡΟΥ

Π. Κεραίας, 04/08/2017
Αρ. Πρωτ. 1017

**ΔΙΑΚΗΡΥΞΗ
ΕΠΑΝΑΛΗΠΤΙΚΗΣ ΔΗΜΟΠΡΑΣΙΑΣ**

**ΤΗΣ ΠΡΟΪΣΤΑΜΕΝΗΣ ΤΟΥ ΤΜΗΜΑΤΟΣ Β' ΤΗΣ ΠΕΡΙΦΕΡΕΙΑΚΗΣ ΔΙΕΥΘΥΝΣΗΣ
ΔΗΜΟΣΙΑΣ ΠΕΡΙΟΥΣΙΑΣ ΑΙΓΑΙΟΥ ΓΙΑ ΠΡΟΣΚΛΗΣΗ ΕΚΔΗΛΩΣΗΣ ΕΝΔΙΑΦΕΡΟΝΤΟΣ
ΜΕ ΘΕΜΑ ΤΗ ΜΙΣΘΩΣΗ ΠΑΡΑΧΩΡΗΣΗΣ ΑΠΛΗΣ ΧΡΗΣΗΣ ΑΙΓΙΑΛΟΥ ΜΕ
ΔΗΜΟΠΡΑΣΙΑ ΣΤΗ ΝΗΣΟ ΜΗΛΟ**

**Η ΠΡΟΪΣΤΑΜΕΝΗ ΤΟΥ ΤΜΗΜΑΤΟΣ Β' ΤΗΣ ΠΕΡΙΦΕΡΕΙΑΚΗΣ ΔΙΕΥΘΥΝΣΗΣ
ΔΗΜΟΣΙΑΣ ΠΕΡΙΟΥΣΙΑΣ ΑΙΓΑΙΟΥ**

Διακηρύσσει ότι

Με τας άραυς και τις υπαχρεώσεις της υπ' αριθμ. πρωτ. **6127/19-7-2017** αρχικής Διακήρυξης Πλειασδατικής Δημαπρασίας (με ΑΔΑ: Ω0ΚΣΗ-Ρ34) της Πραϊσταμένης του Τμήματος Β' της Περιφερειακής Δ/νσης Δημάσιας Περιουσίας Αιγαίου **επαναλαμβάνεται**, σύμφωνα με τα από 28-7-2017 Πρακτικά της Επιτραπής Διεξαγωγής Δημαπρασίας (υπ' αριθμ. 4/2017 και 5/2017) και την με αρ. πρωτ. 6942/03-08-2017 (ΑΔΑ: 78ΣΨΗ-ΦΟΞ) Απόφαση έγκρισης πρακτικών της δημαπρασίας που διεξήχθη στις 28-7-2017 με την από 19-7-2017 Διακήρυξη πλειασδατικής δημαπρασίας, η δημαπρασία για την παραχώρηση του δικαιώματος απλής χρήσης αιγιαλού στις παρακάτω θέσεις του Δήμου Μήλου άπως φαίνονται σταυς συνημμένους αρθαφωταχάρτες με συντεταγμένες και απαριθμούνται παρακάτω:

**ΧΩΡΟΣ ΓΙΑ ΤΟΠΟΘΕΤΗΣΗ ΟΜΠΡΕΛΩΝ-ΞΑΠΛΩΣΤΡΩΝ
ΜΕ ΤΙΜΗ ΕΚΚΙΝΗΣΗΣ**

/Α	Δήμος	Θέση	Έκταση	Τιμή ανά τ.μ. (χρήση ομπρελοξαπλ.)	Τιμή εκκίνησης τριετούς μίσθωσης (κατόπιν έκπτωσης 20%)	Χρήση
1	Μήλου	Πελεκούδα Πολλωνίων	27,50 τ.μ.	11,50 ευρώ/τ.μ.	948,75 ευρώ *	Ομπρελοξα- πλώστρες
2	Μήλου	Κεντρικό Παλαιοχώρι	20 τ.μ.	23,00 ευρώ/τ.μ.	7.104,00 ευρώ *	Θαλάσσια μέσα αναψυχής

*Ο υπολογισμός της τιμής εκκίνησης γίνεται ως εξής:

Πελεκούδα Πολλωνίων (948,75 ευρώ)

$(27,50\text{τμ} * 11,50 \text{€}/\text{τμ}) * 3 \text{έτη} = 316,25 \text{ευρώ} * 3 \text{έτη} = \mathbf{948,75 \text{ευρώ ομπρελοξαπλώστρες}}$
27,50 τμ

Κεντρικό Τμήμα Παλαιοχώρι (7.104,00 ευρώ)

$[2.500,00 + 20\text{τμ} * 23\text{€}/\text{τμ}] * 80\% = 2.960,00 * 80\% * 3 \text{έτη} = \mathbf{7.104,00 \text{ευρώ θαλάσσια}}$
μέσα αναψυχής 20 τ.μ.

Κάθε νέα προσφορά, προκειμένου να γίνει δεκτή, πρέπει να είναι μεγαλύτερη της αμέσως προηγούμενης (υπερισχύουσας), κατά το βήμα της δημοπρασίας το οποίο ορίζεται σε 3% της τιμής εκκίνησης, ή ακέραιο πολλαπλάσιο αυτού. Η πρώτη προσφορά γίνεται αποδεκτή, εφόσον είναι τουλάχιστον ίση με την τιμή εκκίνησης. Δεν επιτρέπεται να δίνεται προσφορά ίση με την τελευταία υψηλότερη έγκυρη προσφορά.

Η διάρκεια της παραχώρησης του δικαιώματος απλής χρήσης ορίζεται από την υπογραφή της σύμβασης έως τις **31-12-2019**.

Η Δημοπρασία θα πραγματοποιηθεί στα γραφεία του Αυτοτελούς Γραφείου Δημόσιας Περιουσίας Σύρου (οδός Ν. Μανδηλαρά 31, Τ.Κ. 84100, Ερμούπολη Σύρου, 2ος όροφος) στην πόλη της Ερμούπολης, **την 8η του μηνός Αυγούστου του έτους 2017**, ημέρα Τρίτη και από ώρα 08:30 π.μ. μέχρι 08:45 π.μ. θα γίνεται κατάθεση δικαιολογητικών και ώρα 08:45 π.μ., θα γίνει ενώπιον της Επιτροπής Διενέργειας Δημοπρασιών ο δημόσιος πλειοδοτικός προφορικός διαγωνισμός.

Παραλία, 04-08-2017

**Η Προϊσταμένη του Τμήματος Β' Αιγιαλού - Παραλίας
της Περιφερειακής Διεύθυνσης Δημόσιας Περιουσίας**

9/9
[Signature]
ΜΠΙΡΕΡΗΣ ΣΠΥΡΙΔΩΝ
ΕΦΟΡΙΑΚΟΣ ΔΕ

1344015

ΑΠΟΤΥΠΩΣΗ



ΕΘΝΙΚΟ ΚΑΤΑΡΤΙΣΤΙΚΟ
ΚΑΙ ΧΑΡΤΟΓΡΑΦΙΚΟ Ι.Ε.

ΠΕΛΕΚΟΥΔΑ (Πολωνίων)

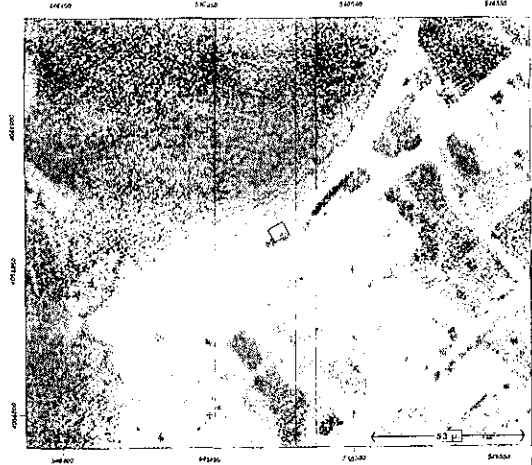

Εμβαδόν: 27.56 τ.μ

Α/Α	Αριθμ. Πρωτ.	Αριθμ. Πρωτ. Π.Ε.Κ.
1	54615.32	1062886.72
2	54615.62	1062876.14
3	54617.14	1062879.81
4	54617.51	1062882.61

ΠΕΛΕΚΟΥΔΑ ΠΟΛΛΩΝΙΩΝ

10/10/2015 11:00:00 AM

11.4.2015

11.4.2015



ΕΘΝΙΚΟ ΚΤΗΜΑΤΟΛΟΓΙΟ
 & ΧΑΡΤΟΓΡΑΦΙΚΗ Ε

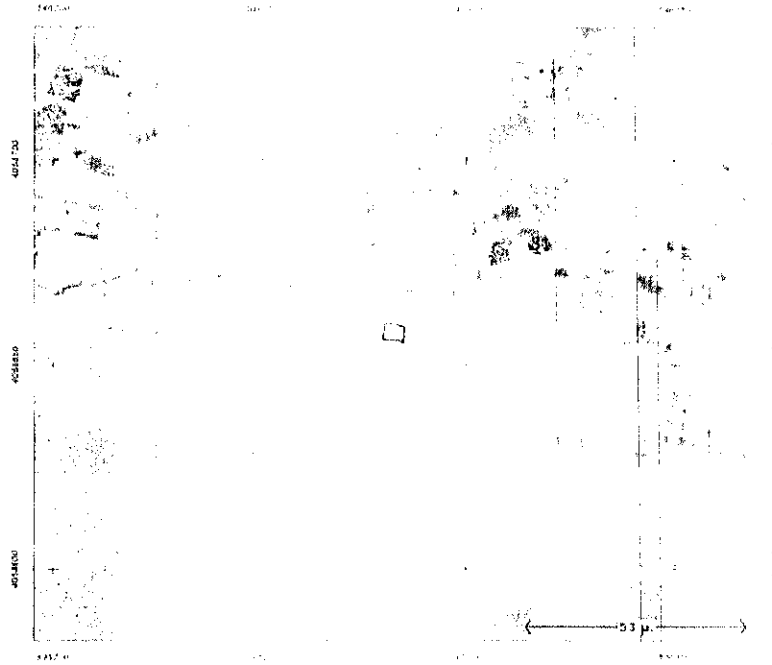

Στοιχεία σημείων

Α/Α	X	Y
0	404794.6	404799.8
1	404785.1	404799.8
2	404784.8	404792.1
3	404794.6	404792.1